

# Innovador Modelo Educativo Anáhuac

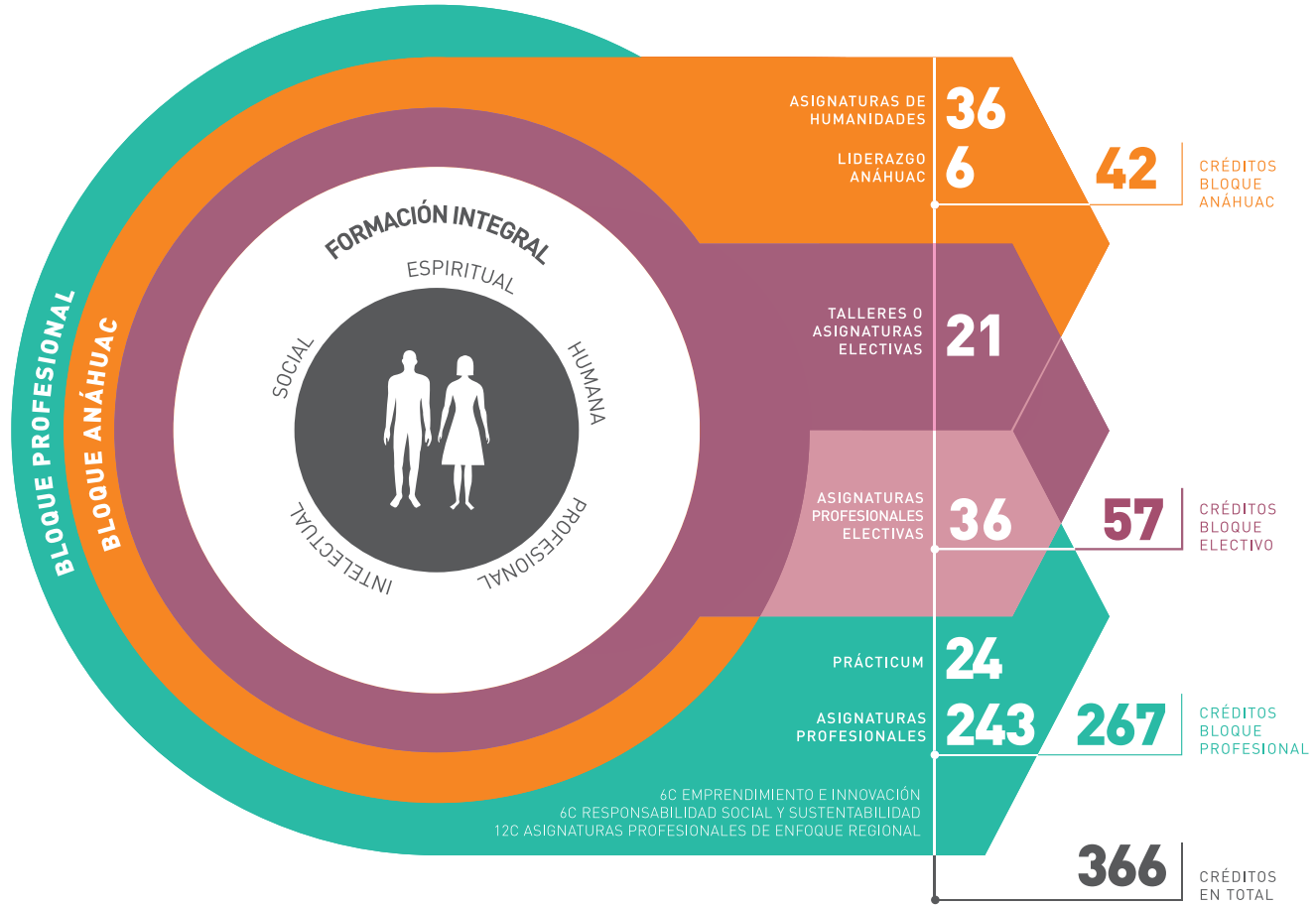

Estudios con reconocimiento de validez oficial por decreto presidencial publicado en el Diario Oficial de la Federación del 26 de noviembre de 1982.

# PLAN DE ESTUDIOS IDEAL

| SEMESTRES   |   |  |   |  |  |   |                                       |
|---|---|--|---|--|--|---|---------------------------------------|
| 1º  | 2º  | 3º   | 4º  | 5º   | 6º   | 7º  | 8º                                    |
| Ser Universitario<br>6c                                     | Persona y Sentido de Vida<br>6c                 | Ética<br>9c                                    | Persona y Trascendencia<br>6c                         | Humanismo Clásico y Contemporáneo<br>9c                    | Seminario de Investigación<br>6c                     | Regulación de la Práctica Profesional en Psicología<br>3c | Liderazgo<br>6c                       |
| Métodos de Investigación y Estadística I<br>6c              | Métodos de Investigación y Estadística II<br>6c | Elaboración y Validación de Instrumentos<br>6c | Adicciones y Violencia<br>6c                          | Diseño de Programas de Prevención<br>3c                    | Sexualidad Humana<br>6c                              | Intervención en Crisis<br>6c                              | Seminario Integrativo (CENEVAL)<br>6c |
| Desarrollo Infantil<br>9c                                   | Desarrollo de Adolescentes y Adultos<br>6c      | Gerontología<br>3c                             | Estrategias de Enseñanza y Aprendizaje<br>6c          | Problemas de Aprendizaje<br>6c                             | Consultoría y Terapia Familiar<br>6c                 | Emprendimiento e Innovación<br>6c                         | Bloque Electivo Profesional<br>6c     |
| Sensopercepción<br>6c                                       | Aprendizaje y Memoria<br>6c                     | Cognición, Motivación y Emoción<br>6c          | Introducción a la Psicología Organizacional<br>6c     | Counseling<br>6c   | Taller de Orientación Vocacional y Profesional<br>6c | Bloque Electivo<br>3c                                     | Bloque Electivo Profesional<br>6c     |
| Introducción a la Psicología<br>6c                          | Teoría y Técnica Cognitiva-Conductual<br>3c     | Tanatología<br>3c                              | Taller de Evaluación de Adolescentes y Adultos<br>6c  | Atracción, Evaluación y Retención del Talento Humano<br>6c | Neuropsicología<br>6c                                | Bloque Electivo Profesional<br>6c                         | Bloque Electivo Profesional<br>6c     |
| Bases Biológicas de la Conducta<br>6c                       | Psicodinamia de la Personalidad<br>3c           | Teoría y Técnica Existencial Humanista<br>3c   | Trastornos no Psicóticos<br>6c                        | Taller de Técnicas Proyectivas<br>6c                       | Psicofarmacología<br>6c                              | Bloque Electivo Profesional<br>6c                         | Prácticum: Integración de Casos<br>6c |
| Fundamentos de la Psicología Integrativa Personalista<br>3c | Taller de Técnicas de Entrevista<br>6c          | Trastornos de Niños y Adolescentes<br>6c       | Responsabilidad Social y Sustentabilidad<br>6c        | Trastornos Psicóticos y Orgánicos<br>6c                    | Desarrollo del Capital Humano<br>6c                  | Prácticum: Investigación<br>6c                            |                                       |
|   | Psicología Social<br>6c                         | Taller de Evaluación Infantil<br>6c            | Bloque Electivo<br>6c                                 | Taller de Modificación Conductual y Neurofeedback<br>6c    | Bloque Electivo Profesional<br>6c                    |   |                                       |
|   | Bloque Electivo<br>6c                           | Bloque Electivo<br>3c                          | Prácticum: Desarrollo de Adolescentes y Adultos<br>6c | Bloque Electivo<br>3c                                      |  |   |                                       |
|   |   | Prácticum: Desarrollo Infantil<br>6c           |   |  |  |   |                                       |

C: Créditos

267 CRÉDITOS BLOQUE PROFESIONAL

42 CRÉDITOS BLOQUE ANÁHUAC

57 CRÉDITOS BLOQUE ELECTIVO

= 366 CRÉDITOS EN TOTAL

Este plan de referencia muestra un orden sugerido de cómo puedes cursar tus materias; sin embargo, puedes hacer los ajustes que consideres convenientes al planear tus estudios. Plan actualizado 2016.